

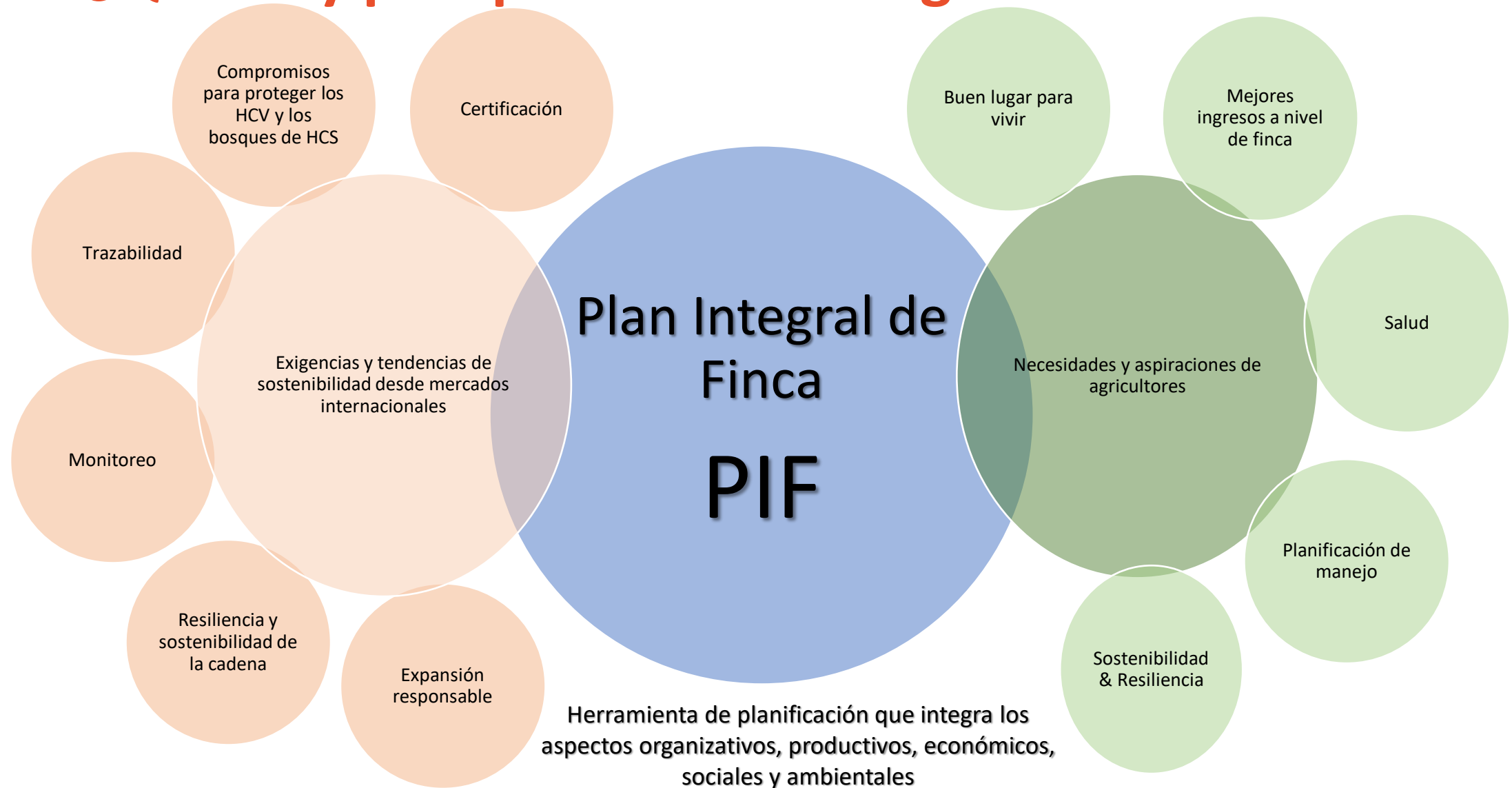

Planes Integrales de Fincas (PIF)

Familia & finca & comunidad
Producción & ambiente & economía & social & cultural
SOSTENIBILIDAD Y RESILIENCIA

¿Qué es y por qué un Plan Integral de Finca – PIF?



Objetivos de Plan Integral de Fincas y articulación con certificaciones

Objetivos	Indicadores	Articulación	
		HCSA	RSPO
Fincas mejor administradas con empleo de instrumentos de gestión empresarial básicos	Registro de ingresos y egresos de la finca		Palma
	Registro de entregas de frutas u otras materias primas - trazabilidad		Si
	Plan financiero básico del PIF		Palma
Pequeños agricultores incrementan su nivel de implementación de buenas prácticas de producción en el manejo de sus plantaciones de palma.	Productividad		Si
	Calidad		Si
Se aplican buenas prácticas sociales en el manejo de las fincas de pequeños agricultores	Medidas de SSO en el manejo de la finca		Si
	Regularización laboral		Si
	Trabajo familiar - no trabajo infantil		Si
	Familia & género & intergeneracionalidad en la planificación y manejo de la finca		
Grupos de agricultores organizados , capacitados y comprometidos con la implementación del modelo de cadena sostenibles y trazables	Capacidad organizativa: estructura organizativa, manejo financiero, transparencia, estrategia sostenible y resiliente		Si: Grupo RSPO
Agricultores más vulnerables incrementan su diversificación productiva y económica .	Diversificación productiva y económica en fincas y grupos		
	Cadenas productivas alternativas complementarias al cultivo principal		
	Diversificación productiva para soberanía & seguridad alimentaria		
Pequeños agricultores adoptan buenas prácticas de manejo de su entorno natural .	HCS&HCV conservados o restaurados	Si	Si
	Planes de expansión con criterios HCS/HCV& CLPI	Si	Si
	No quema	Si	Si
	Manejo integral de plagas	Si	Si
	Manejo adecuado de residuos	Si	Si



Contenido de un plan de Finca

1. Diagnóstico espacial y temático

Espacial:

- Mapa base de la finca
- Capas temáticas: suelos, usos, HCV/HCS (protocolo), infraestructura, comunidad
- Visión inicial de familia - espacial

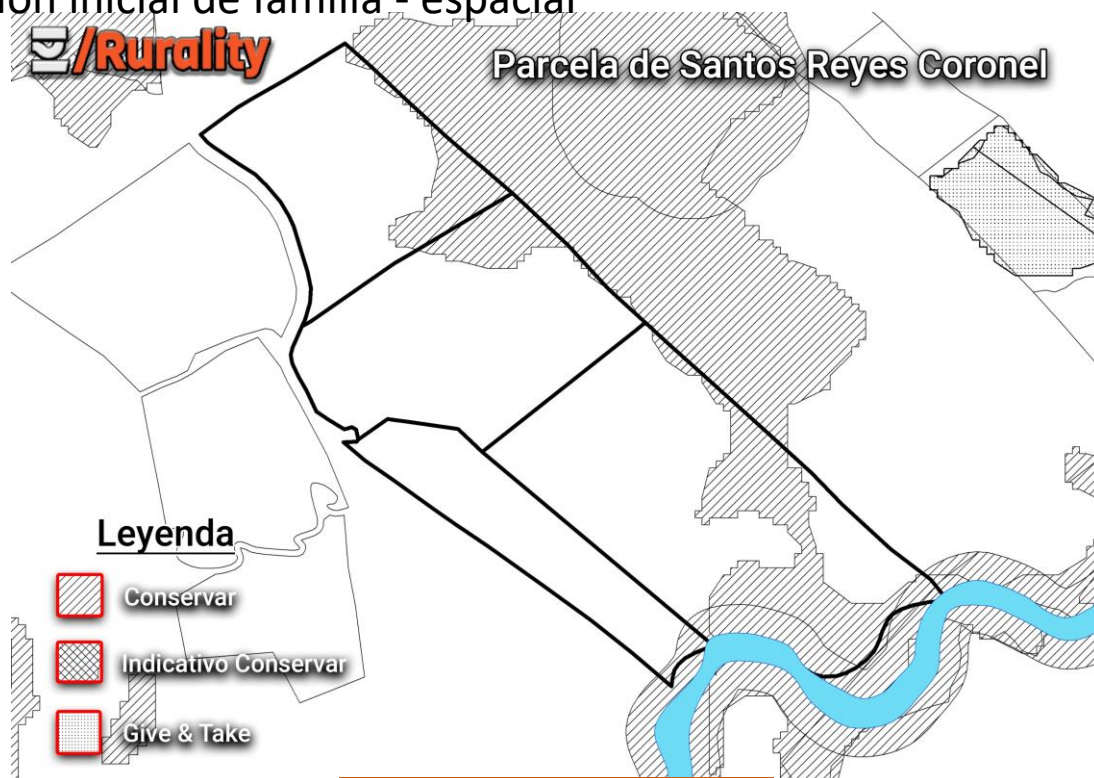

Mapa base de la finca

Earthworm

DIAGNÓSTICO DE LA FINCA

Nombre del dueño: _____ Teléfono: _____
Dirección: _____ Teléfono: _____

1 IDENTIFICACIÓN

N°: _____ Sexo: _____ Edad: _____
Municipio: _____
Parroquia: _____ Manabí: _____ Cantón: Pa: _____
Municipio: _____ Manabí: _____

2 FAMILIA

¿Cuántos miembros conforman su familia?

Nombre	Educa	Sexo	Edad	Ocupación	Religión	Estado Civil	Escolaridad	Indicaciones

Página 1

3 SALUD

¿Tiene algún tipo de enfermedad? Sí No

¿Ha sido vacunado recientemente? Sí No

¿Tiene algún tipo de problema de salud? Sí No

¿Qué tipo de enfermedades afectan a su familia? Sí No

Nombre de la enfermedad	¿Cuántos afectados?	¿Cómo se manifiesta?	¿Cómo se trata?

4 VIVIENDA/SERV

¿Cómo es su vivienda? Bricolaje Bloque

¿Tiene agua? Sí No

¿Tiene electricidad? Sí No

¿Tiene internet? Sí No

¿Tiene TV? Sí No

¿Tiene teléfono? Sí No

Contenido de un plan de Finca

1. Diagnostico espacial y temático

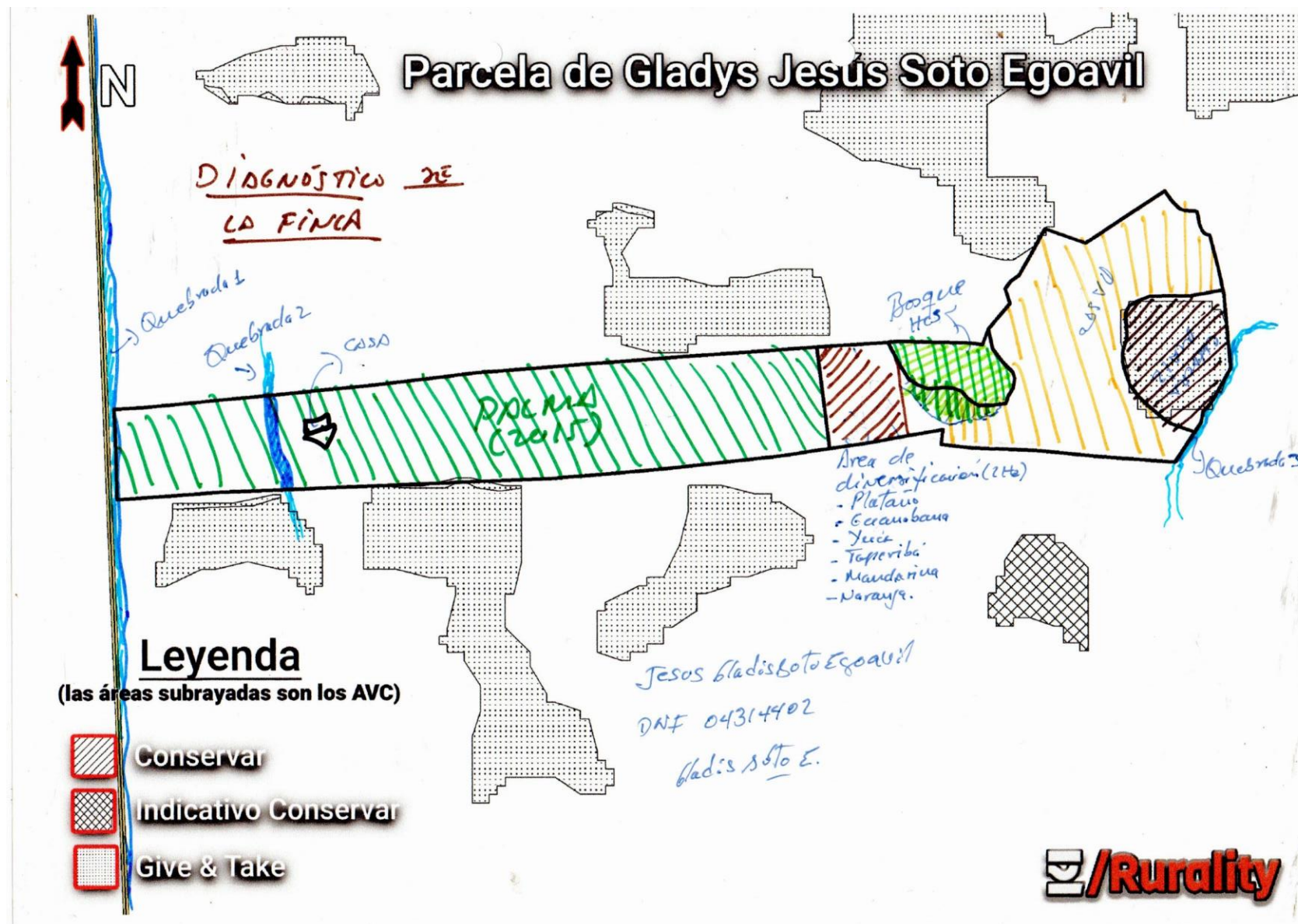

Diagnóstico de finca

Contenido de un plan de Finca

1. Diagnostico espacial y temático

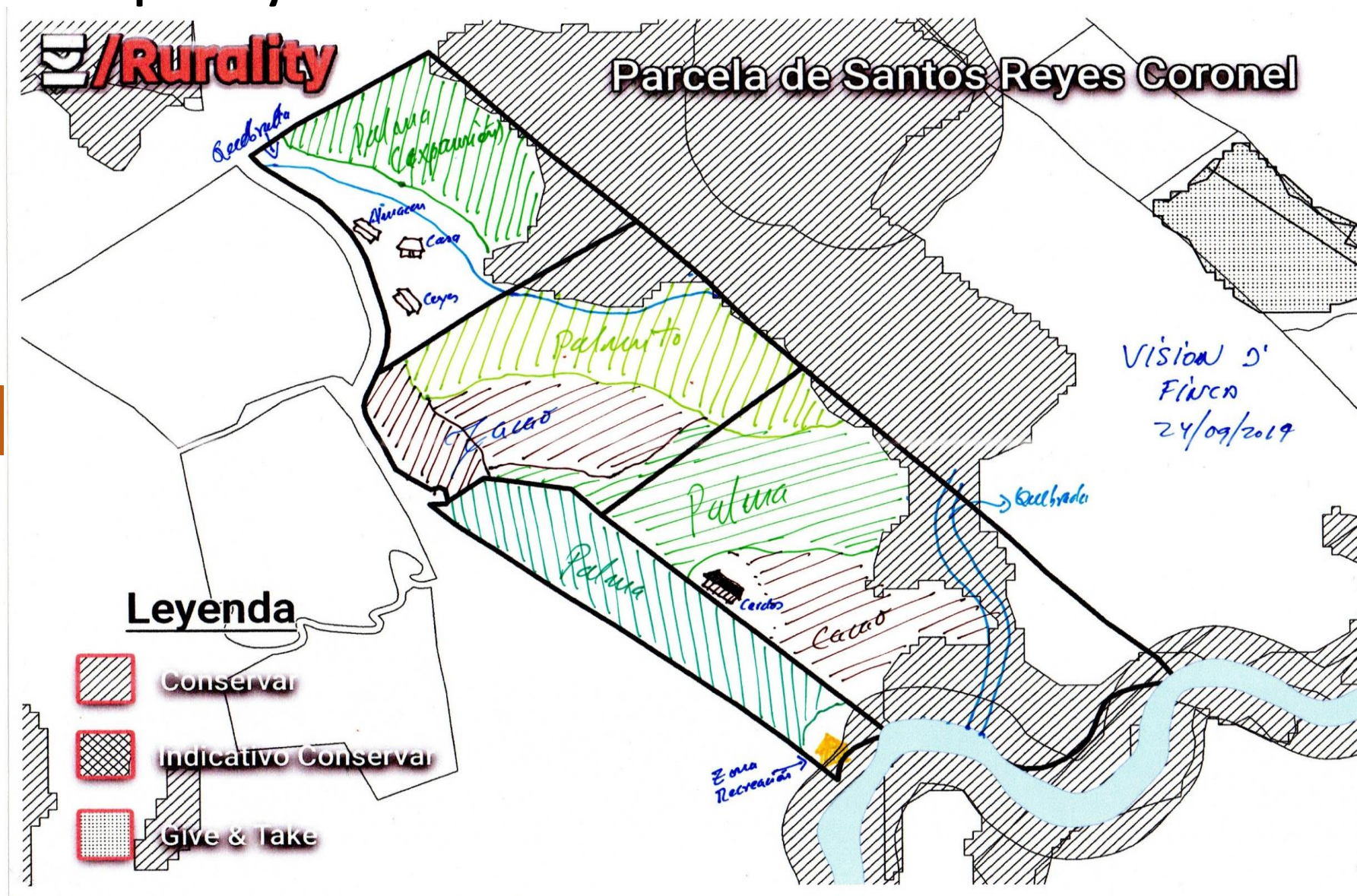

Visión de la finca

Contenido de un plan de Finca

Temático: Describe y complementa lo espacial

- Aspectos sociales - organizativos
- Aspectos productivos
- Aspectos ambientales
- Aspectos económicos

2. Plan temático y espacial

Earthworm

PLAN TEMÁTICO - TRANSVERSAL

Significado de [RR]: Actividad relacionada

Plan de actividades	Año					Requerimiento		Suavizante
	RRR	RRR	RRR	RRR	RRR	Rubro	S/	
Bodega de agua mínima								
Realización de Seras controladas como almago								
Controlación de Almacén unificado [año 11]								
Salud y Seguridad								
Mejorar palatabilidad del agua [año 11]								
Temas Laborales								
Controlación de personal permanente								
Fuerza de Trabajo - Educación								
Controlación de Estudios [Hija]								
Capacitación de Miembros de la Familia [Trabajadores]								
Capacitación de Trabajadores permanentes								
Capacitación de Trabajadores temporales								

Plan de actividades	Año					Requerimiento		Suavizante
	RRR	RRR	RRR	RRR	RRR	Rubro	S/	
Manejo de residuos [Sólidos, Líquidos]								
Manejo de residuos orgánicos								
Manejo de residuos orgánicos [año 13]								
Sostenibilidad de la Finca								
Áreas productivas								
Líderes y asesores								
Instalaciones								
Mantenimiento de la explotación								

Plan de actividades	Año					Requerimiento		Suavizante
	RRR	RRR	RRR	RRR	RRR	Rubro	S/	
Contabilidad								
Plan de saneamiento de las finanzas [S/ 52,000.00]	X	X	X					
Plan de inversiones complementación al								
Crianza de vacas [año 11]	X	X	X	X	X			
Crianza de cerdos [año 12]		X	X	X	X			
Producción de abejas orgánicas [año 13]								
[RR] Producción de alimento animal [año 13]				X	X	X		
Producción de Seras AVC y huacra ARC [año 14]								
Crianza de gallinas [año 15]	X	X	X	X	X			
Manejo de la explotación [año 15]		X	X	X				
Plantación [año 17]		X	X	X	X			
Crianza de alpacas de carne [Palca] [año 18]	X	X	X	X	X			
[RR] Crianza de alpacas de carne [Palca] [año 18]		X	X	X				
[RR] Crianza de alpacas de carne [Guanaco] [año 18]		X	X	X				
[RR] Crianza de alpacas de carne [Cachemira] [año 18]		X	X	X				
Habilitación de Manejo Integrale Productivo [año 14]	X	X	X	X	X			
DDM de Cacao [año 14]				X	X			
DDM de Palma [año 14]				X	X			
DDM alpacas productoras de fibra [año 14]				X	X			

Contenido de un plan de Finca

1. Diagnostico espacial y temático

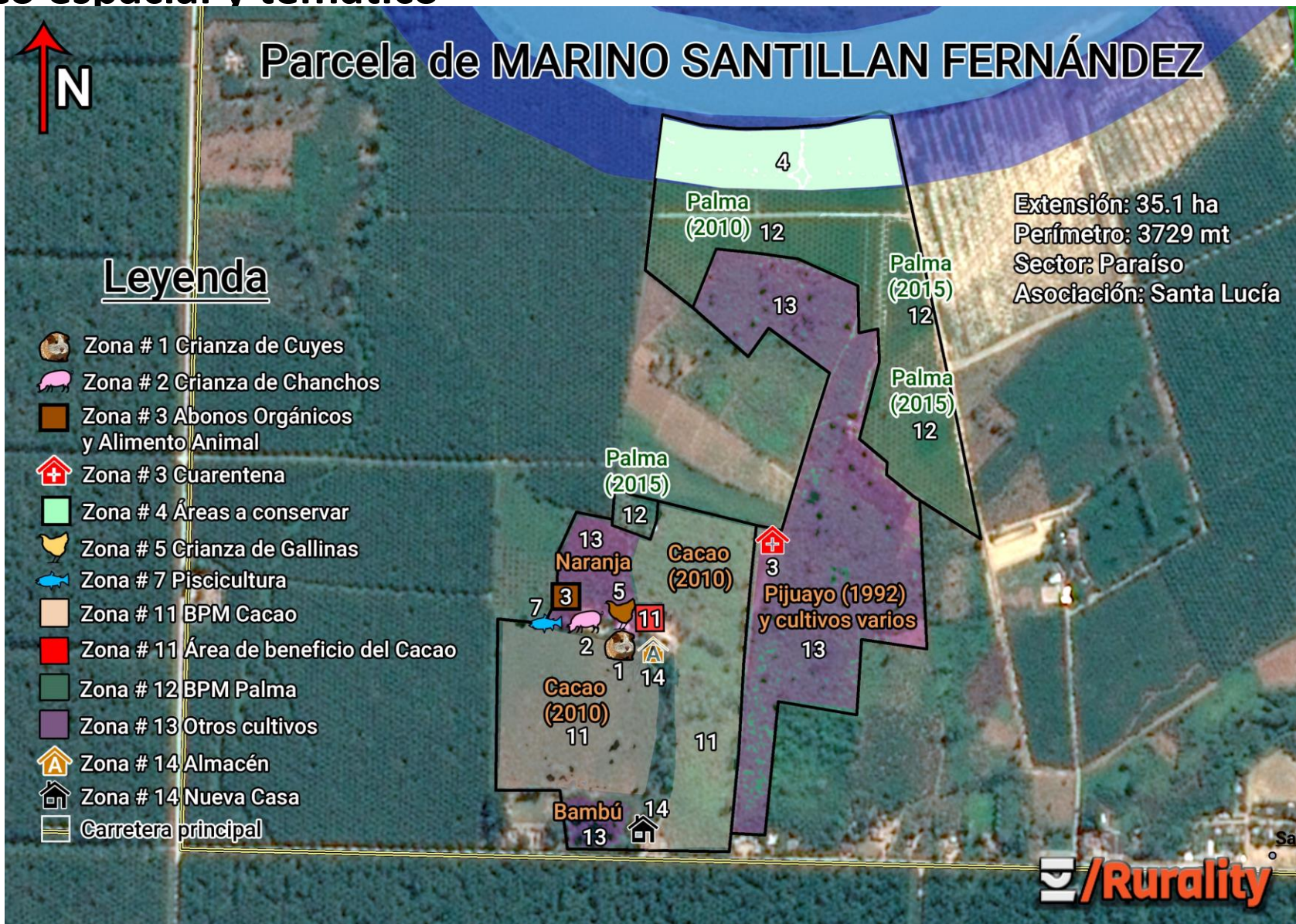

PIF

Proceso de elaboración de plan de finca

1. **Escuela de campo 1** conceptual sobre planificación integral de finca:
 - a) Énfasis en diagnóstico
 - b) Tareas a agricultores para realizar el diagnóstico preliminar

2. **Visita 1:** finca para revisar, validar y complementar diagnóstico
 - a) Revisión de información preliminar (Ej. PdCh),
 - b) Diagnóstico elaborado & validado
 - c) recomendaciones iniciales de manejo discutidas

3. **Escuela de campo 2** sobre planificación integral de fincas
 - a) Énfasis en planificación & ordenamiento
 - b) Capacitación sobre recomendaciones de manejo más comunes
 - c) Identificación de acciones grupales (ambientales, de acceso a mercado, nuevos proyectos, etc.)
 - d) Tarea a agricultores para elaborar plan preliminar

4. **Visita 2** a finca para complementar/reforzar la planificación

5. Los Planes Integrales de Finca se irán complementando poco a poco en función de las capacitaciones que reciben los agricultores. Se motivará que después de cada capacitación temática, los agricultores incluyan nuevas actividades en su PIF, motivando la aplicación de lo aprendido.

Como contribuye el plan de finca a la sostenibilidad y resiliencia rural

Sostenibilidad

PLAN TEMÁTICO - TRANSVERSAL							
Plan de actividades	ASPECTOS SOCIALES						
	Año	2020	2021	2022	2023	2024	Reque Rubro
bodegas de agroquímicos							
Reutilización de áreas construidas como almacén				X	X		
Salud y Seguridad							
Mejorar potabilidad del agua	X	X	X	X	X		
Temas laborales							
Contratación de personal			X				
Formación - Educación							
Reintegrarse a los Estudios (srta Rosa)		X	X	X	X		

- Plan ambiental transversal: ej basura
- Plan social transversal: contratos, EPP

- Plan ambiental por zonas
- Plan social por zonas (ej: almacenes)

- Plan de diversificación por zonas - finca



Resiliencia

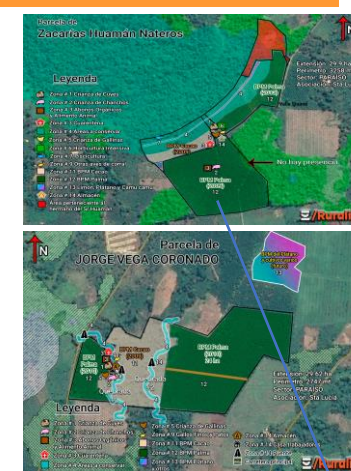

- Proyectos productivos de diversificación - grupal

Resumen Reordenamiento Espacial de la Finca - PIF

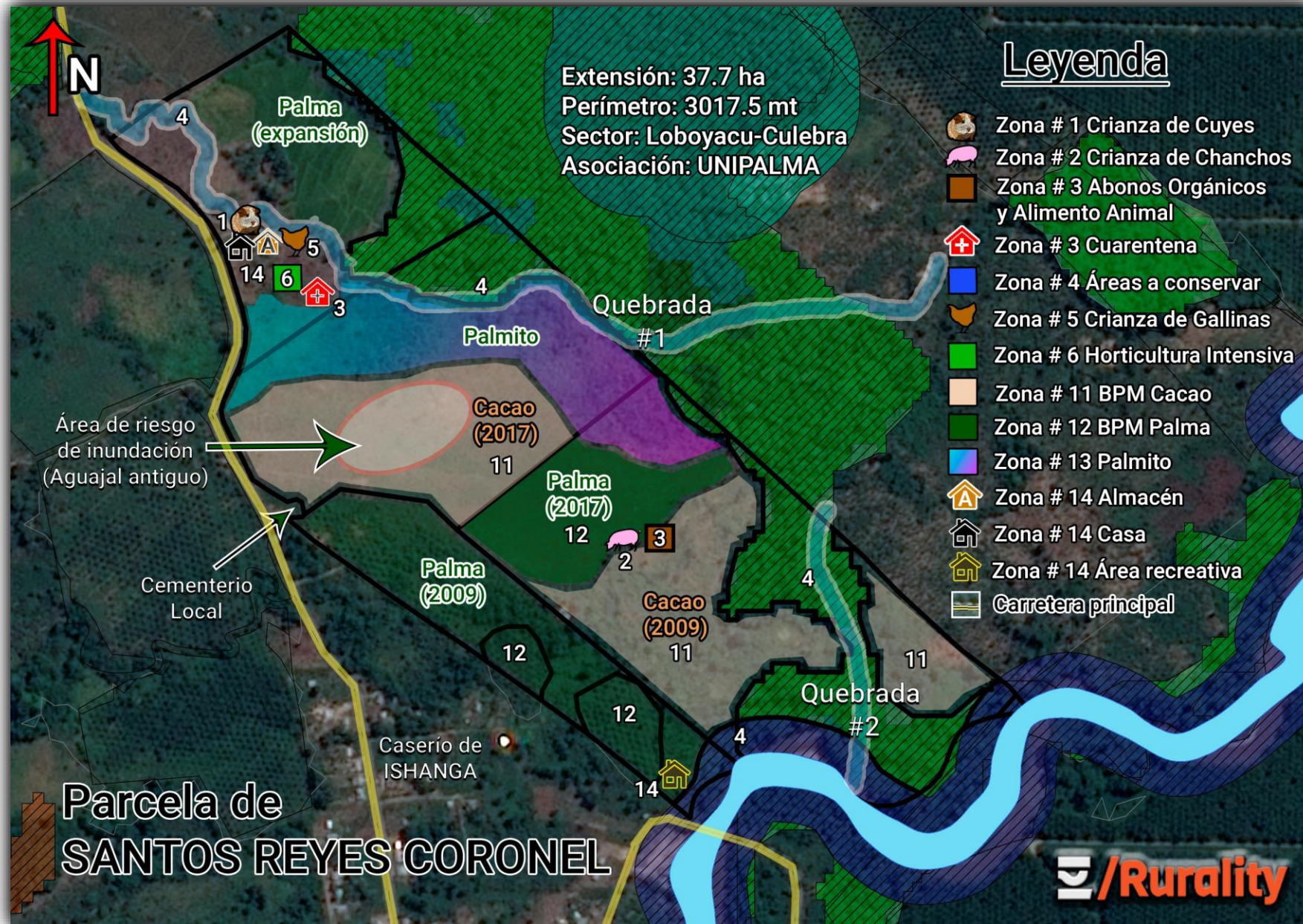



¡Muchas gracias!

Román Pinedo Reátegui
Coordinador en Agricultura & Resiliencia
Earthworm Foundation

Jr. Jacinta Cartagena 109, Tocache,
San Martín, Perú

r.pinedo-reategui@earthworm.org

[See our member handbook](#)